SOLUZIONE 3

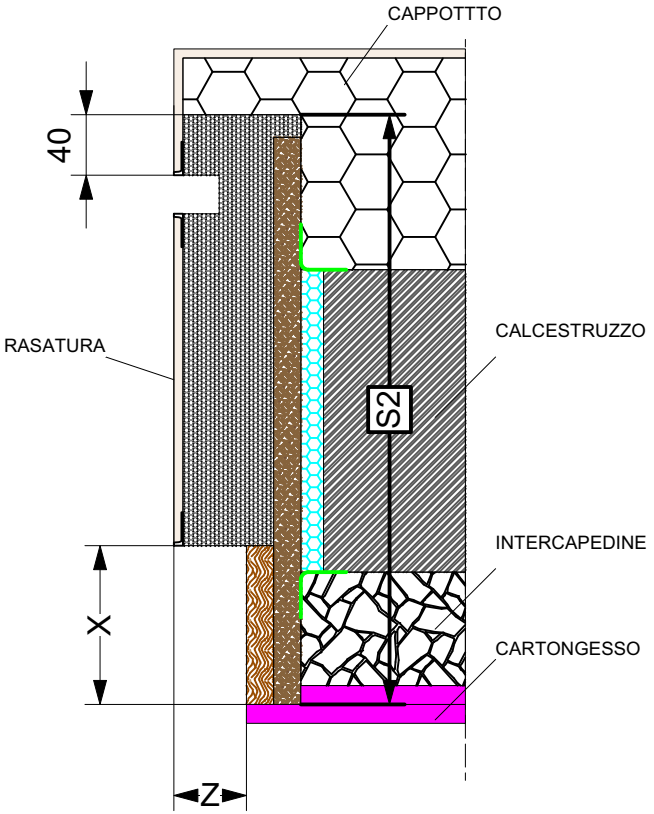

SOLUZIONE 4
(SERRAMENTO IN MEZZERIA)

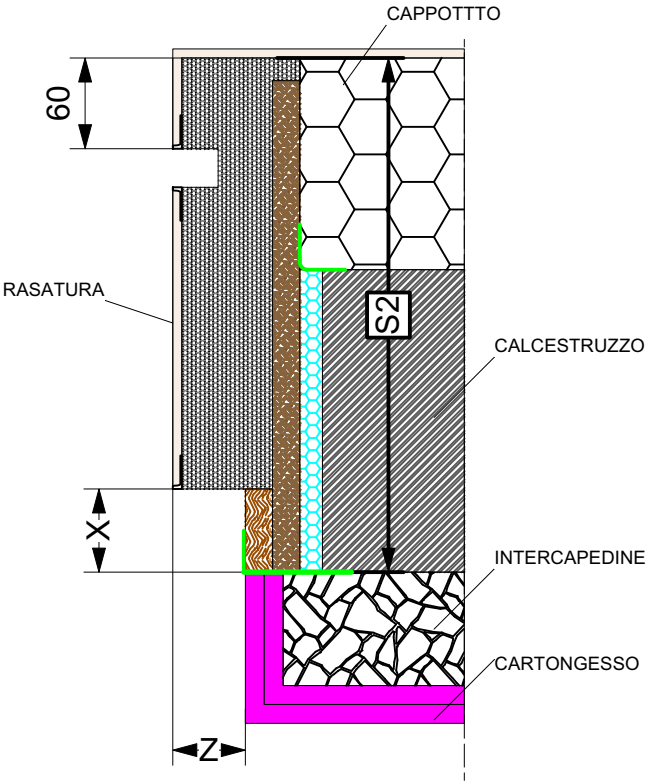

ERMETEC
Tecnologie per abitare

TAVOLA:

DATA : 05-01-2024

CLIENTE:

PROGETTO : SOLUZIONE 3-4

SCALA : -

CODICE : -

DISEGNATORE :
GABRIELLI SIMONE

Disegni di proprietà dell'azienda ERMETEC s.r.l.
TUTTI I DIRITTI SONO RISERVATI
L'azienda si riserva la possibilità di apportare modifiche e migliorie al prodotto

LEGENDA:

- EPS
- TAVOLA DA MM.18 MULTISTRATO
- TAVOLA DA MM.18 OSB
- SCHIUMA POLIEURETANICA
- NASTRO FRENO VAPORE (CONSIGLIATA L'APPLICAZIONE)
- CARTONGESSO